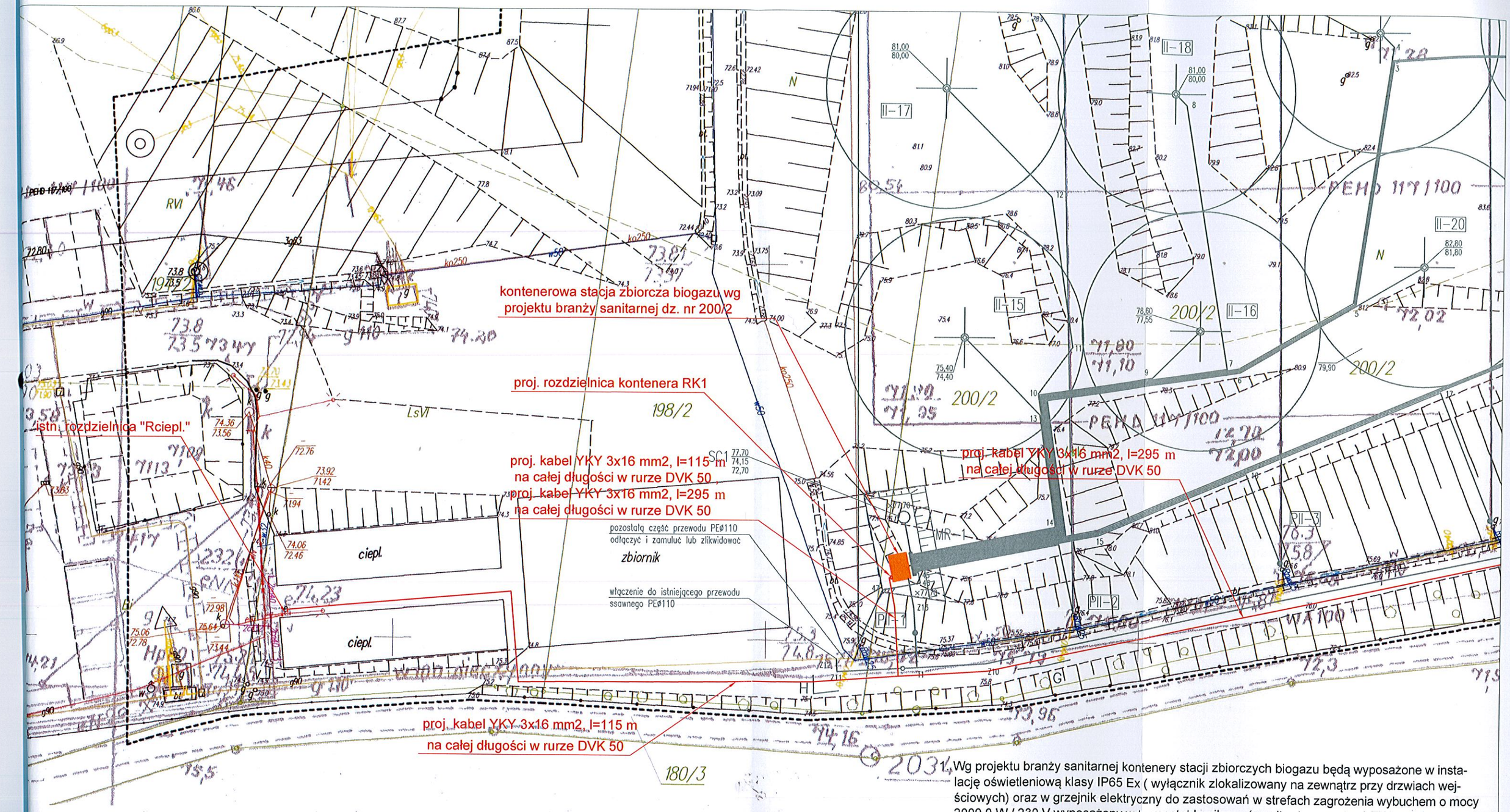

1. Wg projektu branży sanitarnej kontenery stacji zbiorczych biogazu będą wyposażone w instalację oświetleniową klasy IP65 Ex (wyłącznik zlokalizowany na zewnątrz przy drzwiach wejściowych) oraz w grzejnik elektryczny do zastosowań w strefach zagrożenia wybuchem o mocy 2000,0 W / 230 V wyposażony w termostat kapilarny (monitor temperatury) TW w wykonaniu przeciwwybuchowym dla utrzymania w kontenerze temperatury > +50C.
2. Kable na całej długości układać w rurach osłonowych DVK 50, w miejscach skrzyżowania projektowanych kabli energetycznych z przewodami gazowymi zachować minimalną pionową odległość w świetle, między kablem a gazociągiem, powinna wynosić co najmniej 0,5 m.

MAPA DO CELÓW PROJEKTOWYCH

Skala 1:500

układ współrzędnych: PUWG 2000; układ wysokościowy: Kronsztadt 60
województwo kujawsko-pomorskie powiat włocławski
gmina 041804_5 BRZEŚĆ KUJAWSKI obręb 0015 MACHNACZ dz: wg zakresu
Mapa aktualna na dzień: 16.11.2015
KERG GGN.6640.2563.2015 sekcja 6.182.29.01.4.1

PRZEDSIĘBIORSTWO GEOINWEST
Eugeniusz Kwiatkowski
87-800 Włocławek, ul. Barska 69a
tel. (054) 231 - 03 - 60

Poświadcza się, że niniejszy dokument zostaje kopiowany w wyniku prac geodezyjnych i kartograficznych, których rezultaty zawiera operat techniczny wpisany do ewidencji materiałów państwowego zasobu geodezyjnego i kartograficznego	
Organ prowadzący państwowy zasób geodezyjny i kartograficzny	STAROSTA WŁOCŁAWSKI
Identyfikator ewidencyjny materiału zasobu operatu technicznego	P.0418.2015.2348
Data wpisania operatu technicznego do ewidencji materiałów zasobu	25 LIS 2015
Imię, nazwisko i podpis osoby reprezentującej organ	Z up. Starosty Grażyna Przybyszewska Kierownik Referatu w Wydziale Geodezji i Gospodarki Nieruchomościami

NAZWA OBIEKTU BUDOWLANEGO	Budowa zasilania w energię elektryczną kontenerów stacji zbiorczych biogazu i przeniesienie falownika do budynku agregatu na terenie RZUOK w Machnaczu		
ADRES OBIEKTU BUDOWLANEGO	Machnacz dz. nr 194/2, 200/2, 202/4	Data 16.12.2016 Skala 1:500	
INWESTOR	Przedsiębiorstwo Gospodarki Komunalnej "Saniko" Sp.z o.o 87-800 Włocławek ul. Komunalna 4	Branża elektryczna	
TYTUŁ RYSUNKU	**PROJEKT ZAGOSPODAROWANIA TERENU - ZASILANIE KONTENERÓW**	**RYS. NR 1A**	
PROJEKTANT	mgr inż. Wiesław Malecki specjalność instalacyjno-inżynieryjna w zakresie instalacji elektrycznych UA-V-7342-5/23/91 Wk, KUP/IE/1502/01	Podpis	Strona 11